

屏東縣政府 函

地址：900219屏東縣屏東市自由路527號
聯絡人：高郡妘
聯絡電話：08-7320415#3616
電子信箱：a252021@oa.pthg.gov.tw

受文者：屏東縣立公正國民中學

發文日期：中華民國114年8月21日
發文字號：屏府教管字第1145149663號
速別：普通件
密等及解密條件或保密期限：
附件：如說明三 (376530000A114514966300-1.pdf)

主旨：有關教育部國民及學前教育署函轉國立臺灣師範大學為辦理115年國中教育會考寫作測驗閱卷工作一案，詳如說明，請查照。

說明：

- 一、依據教育部國民及學前教育署114年8月11日臺教國署國字第1140076859號函辦理。
- 二、國立臺灣師範大學為辦理旨揭工作，該校心理與教育測驗研究發展中心（以下簡稱心測中心）擬招募230名公、私立高中、職及80名公立國中國文教師。報名資格如下：
 - (一)無三親等內之親屬（含姻親）或授課對象參加115年國中教育會考（以下稱會考）。
 - (二)須為正式教師，不得為代理、代課、兼課或實習教師。
 - (三)須能完整參加2次儲備評閱委員培訓會；經培訓並評選為會考評閱委員者，須全程配合115年會考寫作測驗閱卷工作。
 - (四)具會考寫作測驗閱卷經驗者優先錄取，惟各校若有其他考量，則依學校推派。

- 三、欲參與培訓之教師，請於114年8月26日(星期二)上午9時起至9月12日(星期五)中午12時止，以校為單位填妥報名表(如附件)，傳真至該校心理與教育測驗研究發展中心(傳真電話：(02) 8601-8910)，或掃描後email至ytchen@rcpet.ntnu.edu.tw。並電洽陳小姐((02)7749-8573) 確認。
- 四、培訓會預定於114年10至11月及115年2至3月各舉辦1次，每場次為期1天。培訓錄取名單與場次分配由該校心測中心統一規劃後，另函通知學校。
- 五、請服務單位惠予上開錄取教師公(差)假登記並協助課務調整，縣屬學校得派代。
- 六、教師參與培訓會之交通補助費由國立臺灣師範大學心測中心依相關規定支付；正式閱卷期間之代課費及交通補助費，則由會考全國試務會依相關規定支給。

正本：本縣各高國中及特殊學校

副本：國立臺灣師範大學心測中心、本府教育處學務管理科

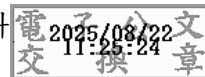

115 年國中教育會考寫作測驗儲備評閱委員報名表

報名錄取為 115 年國中教育會考寫作測驗儲備評閱委員，經培訓並評選為評閱委員者，須全程配合 115 年國中教育會考寫作測驗閱卷工作（暫定 115/5/23~5/29）。請 貴校校長及教務主任簽核同意所屬教師出席培訓活動及參與閱卷工作。

學 校：_____（公立私立完全中學） 學校地址：_____

教務主任：_____（簽章） 校 長：_____（簽章） 教育部學校代碼：_____

姓名	飲食	培訓會時間 (請填寫與會意願，最終場次以本中心安排為準)	身分證字號 (必填)	手機	任教職別	備註	本人確認無三親等 內親屬或授課對象 為 115 年會考考生	本人同意心測中心 使用個人資料作為 報名與聯繫之用
	<input type="checkbox"/> 葷 <input type="checkbox"/> 素	<input type="checkbox"/> 週一 <input type="checkbox"/> 週四			<input type="checkbox"/> 國中 <input type="checkbox"/> 高中		<input type="checkbox"/> 確認	<請親簽>
	<input type="checkbox"/> 葷 <input type="checkbox"/> 素	<input type="checkbox"/> 週一 <input type="checkbox"/> 週四			<input type="checkbox"/> 國中 <input type="checkbox"/> 高中		<input type="checkbox"/> 確認	<請親簽>
	<input type="checkbox"/> 葷 <input type="checkbox"/> 素	<input type="checkbox"/> 週一 <input type="checkbox"/> 週四			<input type="checkbox"/> 國中 <input type="checkbox"/> 高中		<input type="checkbox"/> 確認	<請親簽>

（本報名表如不敷使用，請自行增印）

窗口聯絡人：_____ 窗口聯絡人電話：_____

（報名前請務必詳閱備註 1-6 之注意事項）

- 【備註 1】：為維持閱卷公正性，若有三親等內親屬（含姻親）或授課對象為 115 年會考考生，不得報名參加，且臺師大心測中心具錄取決定權。
- 【備註 2】：校長及教務主任簽章處，請由本人親簽或加蓋本人職章，恕不受理代理人代簽、代蓋。
- 【備註 3】：培訓會預定於 114 年 10 至 11 月及 115 年 2 至 3 月各舉辦 1 次，每場次為期 1 天。錄取名單與場次分配由臺師大心測中心統一規劃。如需避開特定日期，請事先於備註欄註明。
- 【備註 4】：培訓當天全程參與者，將獲研習時數，並由臺師大心測中心依相關規定支付出席培訓會之交通補助費（不含膳雜及住宿費）。
- 【備註 5】：報名日期自 114 年 8 月 26 日起至 9 月 12 日 12 時止。請以學校為單位傳真報名表至臺師大心測中心（傳真：(02) 8601-8910），或掃描後 e-mail 至 ytchen@rcpet.ntnu.edu.tw，恕不受理提前或逾時報名。
- 【備註 6】：傳真或 email 報名表後，請務必來電確認。聯絡人：陳小姐，電話：(02) 7749-8573。